MARCO VASCO essential COSTA RICA
Découvrez nos voyages sur-mesure au Costa Rica
EN SAVOIR PLUS

MARCO VASCO essential COSTA RICA
Découvrez nos voyages sur-mesure au Costa Rica

Neige : dix hôtels nouvelle génération très abordables pour des vacances en station

Par Ludovic Bischoff

Publié le 23/02/2022 à 06:30

Au Base Camp Lodge, la déco fait la part belle au bois comme avec ces têtes de lits très graphiques qui dessinent la ligne de crête d'une montagne. *Base Camp Lodge / Photo presse*

LA SÉLECTION DU FIGARO - Mix de l'auberge de jeunesse d'antan et de l'hôtel urbain branché, on parle d'«hostels» pour qualifier ces établissements. En voici dix qui séduisent les jeunes et les familles.

SOMMAIRE

- Le Base Camp Lodge à Bourg-Saint-Maurice et aux 2 Alpes, pour la déco très aboutie
- Le Moontain Hostel à Oz-en-OIsans, ultra connecté
- Le Ho36 à La Plagne et aux Ménuires, au cœur des plus grands domaines
- Le RockyPop à Chamonix et à Flaine, pour le fun
- The People Hostel aux Deux-Alpes, ambiance garantie à tout petit prix

AFFICHER PLUS

Le Base Camp Lodge à Bourg-Saint-Maurice et aux 2 Alpes, pour la déco très aboutie

Le premier Base Camp Lodge a ouvert en 2019 à Bourg-Saint-Maurice offrant une alternative économique à ceux qui veulent skier aux Arcs (accessible via un funiculaire tout proche) sans casser leur tirelire puisqu'ils dorment « dans la vallée ». Même concept, cet hiver, avec l'ouverture d'un second Base Camp Lodge mais, cette fois, au cœur de la station des Deux-Alpes. Dans les deux cas, on y trouve des chambres en dortoirs très confortables comme des chambres familiales et des chambres classiques pour les couples. Quelle que soit la catégorie choisie, la déco fait la part belle au bois comme avec ces têtes de lits très graphiques qui dessinent la ligne de crête d'une montagne. L'ambiance est assurée par des bars et restaurants toujours très animés et fréquentés.

Voyage - Newsletter
Tous les mercredis et samedis
Recevez gratuitement les infos pratiques et utiles pour partir à la découverte du monde
Adresse e-mail
S'INSCRIRE

Le plus : les « chambres tente » où les enfants dorment dans une « cabane » et les parents sous une tente ou la chambre « téléphérique » dans laquelle le lit est installé dans une fausse cabine orange.

Le prix : pour un lit en dortoir comptez à partir de 20 € par personne, à partir de 95 € la nuit pour une chambre double classique.

Base Camp Lodge Les 2 Alpes, 120 Av. de la Muzelle, 38860 Les Deux-Alpes. Tél. : 04 79 10 33 30.

Base Camp Lodge Bourg-Saint-Maurice, Quartier des Alpins, 73700 Bourg-Saint-Maurice. Tél. : 04 79 10 33 30.

→ À LIRE AUSSI : Hôtel Le Base Camp Lodge à Bourg-Saint-Maurice, l'avis d'expert du *Figaro*

Le Moontain Hostel à Oz-en-OIsans, ultra connecté

Le Moontain Hostel propose des « dortoirs » de quatre à huit lits et des chambres familiales comportant jusqu'à cinq lits pour y loger toute la tribu. *Moontain Hostel / Photo presse*

Prenez le meilleur de l'auberge de jeunesse et de l'hôtellerie classique. Placez le tout dans un gros mixeur, incorporez-y une bonne dose de connectivité high-tech et une pincée d'audace créative pour la déco. Et vous avez la recette du Moontain Hostel qui a ouvert, en 2017, à Oz-en-Oisans. On y trouve des « dortoirs » de quatre à huit lits et des chambres familiales comportant jusqu'à cinq lits pour y loger toute la tribu. Les couples, eux, se rabattront sur les chambres classiques équipées d'un grand lit avec douche et WC privés. Pratique, le wifi haut débit est disponible partout et un bracelet « cashless » permet d'ouvrir sa chambre ou de régler une consommation au bar. L'hostel bon marché idéal pour aller skier sur le domaine de l'Alpe d'Huez.

Le plus : une sélection de plats savoureux et bon marché préparés par de petits producteurs et artisans locaux à déguster dans les espaces de restauration. Pratique, une offre sandwich à emporter le midi pour déjeuner en haut des pistes.

Le prix : comptez à partir de 23 € la nuit pour un lit dans une chambre partagée ou 95 € pour une chambre double privative.

Moontain Hostel, rue du Clos du Pré, 38114 Oz en Oisans. Tél. : 04 76 79 84 49.

→ À LIRE AUSSI : **L'Alpe-d'Huez, une île dans les neiges de l'Oisans**

Le Ho36 à La Plagne et aux Ménuires, au cœur des plus grands domaines

Ho36 propose une offre très complète pour tous les types de clients, du couple au skieur individuel, en passant par les bandes d'amis. *Ho36 / Photo presse*

Fort du succès de leur concept d'hostel urbain à Lyon, les créateurs de Ho36 ont fait leurs bagages pour les Alpes où ils ont ouvert deux structures à La Plagne et aux Menuires. Dans les deux cas, le même concept d'auberge cool à tarifs contenus. Le Ho36 de La Plagne propose 8 chambres partagées (de 4 à 14 personnes) mais aussi 23 chambres individuelles pour couples et 4 lofts privatifs pour des groupes de 6 à 8 personnes. Le Ho36 des Ménuires dispose, lui, de 17 chambres privatives, 62 lits en dortoirs et 8 lofts. Bref, une offre très complète pour tous les types de clients, du couple au skieur individuel, en passant par les bandes d'amis qui veulent se retrouver ensemble le temps d'un séjour. Dans les deux Ho36, bars et restaurants sont des espaces de rencontre conviviaux qui complètent l'offre, comme dans tout bon hostel qui se respecte.

Le plus : les Ho36 sont implantés au cœur de deux des plus gros domaines skiables des Alpes (ParadisSki pour La Plagne et les 3 Vallées pour Les Menuires) et proposent donc des hébergements très accessibles en termes de tarifs pour les mordus de glisse.

Le prix : à partir de 20 € la nuit dans un dortoir, 109 € dans une chambre privative au Ménuires (85 € à la Plagne.).

Ho36 La Plagne, D221 - La Plagne centre, 73210 La Plagne-Tarentaise. Tél. : 04 79 09 09 23.

Ho36 Les Menuires, 120 rue des Fontanettes, 73440 Les Belleville. Tél. : 04 79 55 08 40.

→ À LIRE AUSSI : **3 Vallées : pistes de ski, forfaits, nouveautés des stations... Nos conseils pour cet hiver 2021/2022**

Le RockyPop à Chamonix et à Flaine, pour le fun

C'est à Flaine, cet hiver, qu'un second RockyPop a ouvert ses portes. *RockyPop / Photo presse*

Le premier RockyPop à ouvert aux Houches, tout à côté de Chamonix, en 2016. Et c'est à Flaine, cet hiver, qu'un second établissement a ouvert ses portes. Et ces deux hôtels, qui proposent des chambres classiques comme des « penthouses » pouvant accueillir jusqu'à 10 personnes en mode « dortoir », revendiquent leur coté « pop » avec une déco ultra-photogénique qui fera le bonheur des accrocs d'Instagram ! Aux Houches, on est accueillis par les deux droïdes de la saga *Star Wars* avant d'accéder à un comptoir recouvert de pochettes des vinyles de Michael Jackson ou Daft Punk. Moquette *Space Invaders* et food trucks reconstitués au restaurant complètent cette ambiance très « auberge espagnole ». Flaine pousse le concept encore plus loin avec deux salles de karaoké et un salon, clin d'œil à celui de la série *Friends*, incliné à 20° pour des apéros déjantés... Dans les deux RockyPop on retrouve des chambres doubles, des chambres familiales et des dortoirs de 10 personnes dans les « penthouses ». Sachez qu'il faut constituer son propre groupe d'amis pour les louer, il n'est pas possible de réserver juste un lit comme dans les autres hostels.

Le plus : outre des espaces communs hyper festifs, les RockyPop proposent de nombreux restaurants : grands buffets, table nippone, pizzeria, burger shop ou auberge spécialisée dans la cuisine de montagne au fromage. Il y en a pour tous les goûts.

Le prix : les chambres doubles sont proposées à partir de 90 € la nuit, comptez à partir de 300 € pour la location d'un « loft » composé de 10 couchages.

RockyPop Les Houches, 1476, avenue des Alpages, 74310 Les Houches. Tél. : 04 85 30 00 00.

RockyPop Flaine, Bâtiment Aujon, Flaine Forum, 74300 Arâches-la-Frasse. Tél. : 04 80 16 12 21.

→ À LIRE AUSSI : **Hôtel RockyPop à Flaine : l'avis d'expert du *Figaro***

The People Hostel aux Deux-Alpes, ambiance garantie à tout petit prix

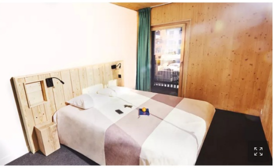

The People Hostel est situé à 850 mètres de l'école de ski des Deux-Alpes. *The People Hostels / Photo presse*

The People Hostel s'est implanté en 2018 aux Deux-Alpes avec un concept qui allie l'accessibilité´ d'une auberge de jeunesse, la convivialité´ d'une maison d'hôtes et le confort d'un boutique hôtel, le tout à prix abordables. Situé à 850 mètres de l'école de ski, on a également le choix ici entre des chambres partagées de 4, 6 ou 8 lits en dortoirs (avec rideau occultant, casier privé, prises électriques, USB individuelles, etc.) et une salle de bains partagée confortable et propre. Mais on peut aussi opter, pour plus de confort et d'intimité, pour des chambres classiques (2/4 couchages). Restaurant, bar et un programme d'animations festives complètent l'offre de ce paquebot qui n'aligne pas moins de... 362 lits.

Le plus : étant particulièrement accessible en termes de tarifs, cet hostel est surtout fréquenté par de très jeunes adultes. Grosse ambiance en vue d'autant que des animations musicales ou ludiques sont régulièrement proposées.

Le prix : le lit en dortoir est accessible à partir de 19 € la nuit, comptez à partir de 60 € la nuit pour une chambre double.

The People Hostels Les 2 Alpes, 1 route de Champame, 38860 Les Deux-Alpes. Tél. : +33 04 58 17 42 96.

→ À LIRE AUSSI : **Le ski, ringard pour les plus jeunes ? Comment les stations attirent les millénials**

Le SkyLodge, à Piau-Engaly, premier hostel des Pyrénées

SkyLodge, le premier hostel des Pyrénées à partir de 21 € la nuit ! *Skylodge / Photo presse*

La station de Piau-Engaly, dans les Pyrénées, dispose également de son auberge de jeunesse nouvelle génération avec le SkyLodge, inauguré en 2018. On y trouve 290 lits répartis dans une structure « rétro futuriste » digne d'un James Bond des années 1970. On y dort, soit dans des petites cabines regroupées dans de grandes salles, soit dans des chambres classiques pour deux. Dans les cabines, on dispose d'un lit confortable, d'une armoire qui ferme à clé et d'une salle de bains que l'on partage avec le reste de la « chambrée ». Le bon plan pour les grandes familles, c'est de louer tout le dortoir. Ambiance colonie de vacances garantie ! Dans les chambres classiques, on bénéficie d'une salle de bains et d'un WC privatif, d'une télévision et d'un lit double. Un bar, un restaurant et un rooftop sur lequel on peut prendre le soleil et déjeuner complètent l'offre du SkyLodge qui possède aussi un sauna.

Le plus : départ ski au pied dans une station bénéficiant d'un excellent enneigement, Piau-Engaly, à 1850 mètres d'altitude, la plus haute station des Pyrénées.

Le prix : comptez à partir de 21 € par personne en cabines et à partir de 65 € pour une chambre double.

Skylodge, Bâtiment Les Aiguillous, 65170 Piau Engaly. Tél. : 05 87 03 00 87.

→ À LIRE AUSSI : **Ski de randonnée dans les Pyrénées : de Font-Romeu à Hautacam, notre sélection d'itinéraires**

Le 1861 Hostel à Chatel, le doyen des hostels de montagne

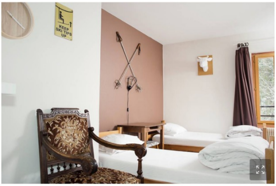

1861 Châtel Hostel, le précurseur des hostels de montagne à Châtel. *1861 Châtel Hostel / Photo presse*

Voilà sans doute le précurseur des hostels de montagne et celui qui ressemble le plus à l'idée que l'on se fait d'une auberge de jeunesse puisque, de l'extérieur, il s'agit d'un gros chalet en bois qui ressemble à une colonie de vacances vintage... Ce qui était bien le cas avant que les lieux soient transformés, en 2016, en une résidence très pop pour jeunes adultes. À l'intérieur, tout a été rénové pour apporter du peps à la bâtisse grâce à des murs colorés ou des canapés recouverts de peaux de bêtes dans les espaces communs avec salon télé et console de jeux vidéo. On y dort dans des dortoirs pour 6 personnes ou dans des chambres doubles avec douches et sanitaires privatifs. Et l'ambiance « colo » est toujours là puisque ce sont jusqu'à 70 couchages qui sont occupés durant l'hiver. En fin de soirée, la cuisine partagée prend très vite des allures de piste de danse.

Le plus : le 1861 Châtel Hostel propose des offres courts séjour pour ceux qui veulent skier un week-end et ne souhaitent pas réserver une semaine complète. Cette offre comprend 3 nuits, le petit déjeuner et le forfait de ski dans un package à prix tout doux...

Le prix : à partir de 20 € la nuit en dortoir (25 € en hiver), à partir de 60 € la nuit en chambre double (66 € en hiver).

1861 Châtel Hostel, 1423 Route de Pré la joux, 74390 Châtel. Tél. : 04 50 81 05 03.

La Folie Douce Hôtels à Chamonix, pour la fête continuelle

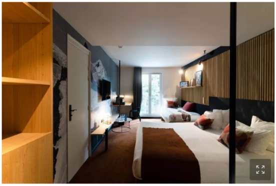

La Folie Douce Hôtels, un établissement aux trois ambiances et à l'âme festive. *Folies Douces Hôtels / Photo presse*

Les skieurs qui aiment la fête connaissent les ambiances débridées des Folies Douces qui ont émergé dans différentes stations des Alpes (Val d'Isère, Méribel, Val Thorens, Les Arcs, l'Alpe d'Huez...). On retrouve cette âme festive dans le premier Folie Douce Hôtels qui a ouvert, en 2019, au cœur de Chamonix. C'est un ancien palace qui a été transformé en un hôtel aux trois ambiances puisque l'on y trouve des chambres traditionnelles comme des chambres partagées dans une offre hostel. Même offre multiple côté restauration avec 5 espaces distincts, du plus haut de gamme (la Fruitière et ses plats roboratifs) au plus accessible avec un snack (le Kiosque) et une pizzeria. Ajoutez la programmation musicale et la terrasse après-ski qui sont l'ADN de la maison et vous avez l'auberge la plus festive des Alpes !

Le plus : les clients de l'hôtel bénéficient de l'accès au «Feel Good Club Sports & Spa» constitué d'une piscine extérieure chauffée, de saunas et d'un hammam ainsi que de sept cabines de massage pour des soins individuels ou en duo.

Le prix : les chambres classiques sont proposées en version Premium (à partir de 100 € la nuit) et Access (à partir de 75 € la nuit). Pour passer la nuit dans l'un des dortoirs, comptez à partir de 45 €.

La Folie Douce Hôtels, 823 All. Recteur Payot, 74400 Chamonix-Mont-Blanc. Tél. : 04 50 55 10 00.

→ À LIRE AUSSI : **Trois choses à savoir sur la Folie Douce, le concept qui a réinventé l'après-ski**

Le BodyGo à Valfréjus, pour les surfeurs de l'hiver

. La déco du BodyGo Hostel privilégie la simplicité et la qualité des matériaux. *BodyGo Hostel / Photo presse*

À Valfréjus, le BodyGo Hostel est la première auberge de jeunesse nouvelle génération de la vallée de la Maurienne. Ouvert en décembre 2020, le BodyGo Hostel propose un espace nuit aménagé en dortoirs, cabines doubles (pour dormir avec un peu plus d'intimité dans un espace partagé), chambres doubles et même quelques suites pour les familles (pour 6 ou 8 personnes). La déco est ici plus spartiate que dans d'autres hostels, on privilégie la simplicité et la qualité des matériaux. Une grande cuisine partagée permet de concocter ses repas, un bar et un bistro accueillent aussi ceux qui ne veulent pas passer du temps derrière les fourneaux durant les vacances ! Notez que le BodyGo a un grand frère à Capbreton dans les Landes (le BodyGo Surf House) pour les sportifs désirant passer de la montagne à l'océan.

Le plus : le BodyGo dispose d'une belle terrasse de plus de 100 m2 avec un ensoleillement exceptionnel pour prendre ses repas en profitant d'une vue sur les montagnes du massif du Thabor.

Le prix : comptez à partir de 20 € la nuit en dortoir, 51 € la nuit dans une cabine double ou encore 165 € en suite 6 couchages.

BodyGo Hostel, 120 rue des Bettets, 73500 Modane. Tél. : 04 79 05 07 80.

→ À LIRE AUSSI : **Ski entre amis : comment éviter la crise de nerfs**

Le Hideout Hostel à Morzine et Tignes, pour son esprit « guest house »

Le concept Hideout : un hébergement accessible financièrement aux mordus de glisse. *HideOut / Photo presse*

Créé par un anglais vivant à Morzine, le concept Hideout s'exporte cet hiver à Tignes. Les deux adresses partagent le même ADN : proposer un hébergement accessible financièrement aux mordus de glisse. On y trouve des chambres doubles et triples ainsi que des dortoirs de 4 à 6 lits. Les Hideout vont convenir aux plus jeunes et aux habitués de ce type d'hébergement au confort simple et à l'ambiance festive. Côté restauration, la carte proposée est aux influences street-food asiatiques à Morzine et tapas du monde à Tignes.

Le plus : pour le HideOut de Tignes, vous avez la possibilité de choisir en ligne votre équipement ski ou snowboard et de le faire livrer directement à l'hostel. Idem pour les forfaits de ski.

Le prix : comptez à partir de 30 € la nuit pour un lit en dortoir et 45 € pour une chambre double.

Hideout Morzine : 60 route des Udrezants, 74110 Morzine. Tél. : 07 68 63 48 21.

Hideout Tignes : Rue des Almes, 73320 Tignes. Tél. : 07 68 63 48 21.

→ À LIRE AUSSI : **Espace Tignes-Val d'Isère : le guide de l'hiver 2021/2022**

La rédaction vous conseille

- → **Ski : les six pistes les plus techniques à dévaler dans les Alpes françaises**
- → **Matériel de ski : cinq nouveautés à tester cet hiver**
- → **Ski : le port du masque n'est plus obligatoire sur les télésièges et téléskis**

Sujets

bonnes adresses | Hôtellerie | entre amis | vacances | stations de ski

Contenus Sponsorisés

par Taboola

Achetez des actions sans avoir à payer de commissions

eToro

Toyota Yaris Hybride à partir de 189€/mois ! Découvrez

Toyota Yaris Hybride

Fonctionnaires, profitez de l'offre découverte de GMF

GMF Assurance Auto

Toyota Proace City : Jusqu'à 3,4m de longueur utile

Toyota Proace City

L'Opel Corsa est prête pour l'avenir. Et toi ?

OPEL

Assurances GMF : fonctionnaires, découvrez nos

GMF Assurances

STRANDMON Fauteuil

299 €

Ikea

Nous avons trouvé le site pour acheter une voiture

www.autohero.com

Longchamp vous invite à découvrir la nouvelle

Longchamp Très Paris

Offres spéciales

Acer

Découvrez DS 9 | Le Savoir-Faire de DS Automobiles au

DS Automobiles

Paris : Le fondateur de Matera révolutionne le monde des

Matera.eu

Recommandé pour vous

par Taboola

FIGARO LIVE

«Navire russe, va te faire foutre» : l'acte ultime de bravoure de soldats ukrainiens

Le Figaro

Séjour Polynésie | 13 jours | Romance au cœur des îles

Figaro Voyage Sélection

«6 avions, 2 hélicoptères et des dizaines d'unités d'armement

Figaro Live

Aucun commentaire

Il n'y a actuellement aucun commentaire concernant cet article.
Soyez le premier à donner votre avis !

J'ÉCRIS UN COMMENTAIRE

À lire aussi

Hôtel Le M de Megève, l'avis d'expert du *Figaro*

Ce 5-étoiles situé au cœur de la station du Val d'Arly cultive un esprit chalet chic et contemporain. Alors, réussit-il à faire rimer M avec «on aime» ? On a testé.

Le Grand Hôtel à Serre Chevalier, l'avis d'expert du *Figaro*

Le plus vieil hôtel de la station, inauguré en 1947 et 4-étoiles depuis 2016, se modernise encore pour mieux répondre aux besoins d'espace et de bien-être actuels. On a testé.

Qu'a-t-on le droit d'emporter de sa chambre d'hôtel?

QUIZ - Le gel douche et le shampoing, le stylo ou le peignoir... Savez-vous vraiment distinguer ce qu'il est autorisé de garder de ce que les hôteliers réutilisent d'un client à l'autre?

Plus de services

L'actualité à ne pas manquer

Résultats des élections
Elections municipales 2020
Brexit : tout savoir
Tension Iran-Etats Unis
Crise politique italienne
Mandat Donald Trump
Corée-Du-Nord
Actualité politique en temps réel
Analyses, débats politiques et sociétaux
Crise des prisons

Programme TV

Programme TV ce soir
Programme TV en ce moment
Programme TV TNT
Séries Netflix, HBO, OCS et TV
Election et photos Miss France
Programme TV film
Programme TV Canalsat
Programme TV Free
Programme TV SFR
Actu people

Sport

Calendriers et résultats des matchs en direct
Résultats, classement général Tour De France
Ballon d'Or France Football
Actualité cyclisme
Actualité Euro 2020
Transferts football
Classement Ligue 1
Jeux Olympiques Japon Tokyo 2020
Calendrier Euro 2020
Classement top 14

Madame

Horoscope
Guide du mariage
Recettes de cuisine
Brigitte Macron
Actu mode
Apéritif dînatoire
Fête des mères
Tendance bijoux
Meghan Markle
Gainer son corps

Santé

Fiches et guides des médicaments
Astuces et conseils bien-être
Santé et sexualité
Index des maladies
Conseils alimentation, nutrition et santé
L'encyclopédie des organes
Conseils en psychologie
La pollution va t-elle nous tuer ?
Apnée du sommeil : Comment mieux dormir ?
15 mythes sur les vertus des aliments

Guide d'achat

Guide d'achat maison et jardin
Guide d'achat santé et beauté
Guide d'achat high-tech
Guide d'achat smartphones et tablettes
Comment choisir le meilleur extracteur de jus ?
Quelle est la meilleure montre connectée ?
Quel est le meilleur home cinéma sans fil ?
Comparatif semelle gel
Quel épilateur électrique choisir ?
Bons plans

Éducation et orientation

Résultats Bac
Révisions du Bac
Parcoursup
Annuaire des écoles de commerce
Les entreprises qui recrutent
Trouver un stage
Résultats Brevet des collèges
Classement des écoles de commerce
Trouver une alternance
Agenda étudiant : JPO, salons...

Culture

Succession de Johnny Hallyday
Sorties cinéma
Guide arts et expositions
Actualité musicale
Actualité jeux-vidéo
Citations et proverbes
Réservation de spectacles et théâtre
Sortir à Paris
Histoire de France
Langue française

Codes promos et réductions

Code promo Wish
Code promo Cdiscount
Code promo SheIn
Code promo eBay
Code promo AliExpess
Code promo Deliveroo
Code promo Nike
Code promo Sephora
Code promo Showroomprive
Code promo Asos

Offres d'emploi

Toutes les offres d'emploi
Emploi à Paris
Emploi à Lyon
Emploi à Toulouse
Emploi à Nantes
Emploi à Bordeaux
Emploi commercial
Emploi contrôleur de gestion
Emploi logistique
Emploi communication

Annonces immobilières

Annonces immobilières
Achat appartement Paris
Achat appartement Nice
Achat appartement Cannes
Achat appartement Bordeaux
Achat appartement Lyon
Achat appartement Aix-en-provence
Achat maison Bordeaux
Achat maison Marseille
Achat maison Montpellier

Économie argent et finances

Simulateur de seuil de richesse
Actualité économique et analyses
Impôts sur le revenu : simulateur
Palmarès des villes où investir dans l'immobilier
Studios et 2-pièces : les loyers ville par ville
Calculer l'impôt à payer
Barême des droits de succession et donation
Indice de référence des loyers (IRL)
En France, les hauts revenus sont-ils tous des «riches»?
Carte familles nombreuses : jusqu'à 75 % de réduction sur les billets de train

Voyage

Guide des croisières
Guide voyage Jordanie
Guide voyage Namibie
Guide voyage Maroc
Guide voyage New York
Guide voyage Birmanie
Guide voyage Lille
Guide voyage Antilles
Guide voyage Japon
Guide voyage Amsterdam

Les magazines Figaro

Le Figaro Magazine
Madame Figaro
Le Figaro
Le Figaro Hors-Série
TV Magazine
Le Figaro Scope
F, l'art de vivre

Services

SCPI de rendement
Changer d'assurance de prêt immobilier
Junto - Conseil en achat média
Choisir un bon matelas
Le marché des PC Gaming
Le Village de l'emploi avis
Caméra et télésurveillance maison
Traitement punaise de lit